

國立高雄科技大學 (建工校區)
National Kaohsiung University of Science and Technology
工業工程與管理系
Industrial Engineering and Management



【家族制度營運理念】

指導單位： 國立高雄科技大學課外活動組



國立高雄科技大學工業工程與管理系

主辦單位： 國立高雄科技大學工業工程與管理系學會 (建工校區)

活動執秘：四工二甲 何佳穎 0919-592-984

四工二甲 何翊華 0989-301-671

目錄

| | |
|-------------------|---|
| 壹、 制度名稱..... | 2 |
| 貳、 制度緣起..... | 2 |
| 參、 制度目的..... | 2 |
| 肆、 制度目標..... | 2 |
| 伍、 參與單位..... | 2 |
| 伍、 時間..... | 2 |
| 陸、 制度組織圖..... | 3 |
| 柒、 制度內容..... | 3 |
| 捌、 制度預期效益..... | 3 |
| 玖、 系學會支持系統建構..... | 3 |

壹、 制度名稱

【家族制度營運理念】

貳、 制度緣起

與不熟悉的人聊天難免容易尷尬，但若把專注力放在一項須共同完成的事物上容易忘卻陌生，透過辦理此活動增進彼此感情，家族對於剛進學校的大一新生扮演著重要的角色，希望藉由此制度，讓家族成員相處使感情融洽。

參、 制度目的

透過建立此制度，讓工管系各年級之間交流更密切。希望藉由此制度使系上不會再出現不同年級相遇時裝作不認識，促進系上垂直交流。

肆、 制度目標

1. 落實家族制度不要斷線
2. 多舉辦家族聚會

伍、 參與單位

1. 指導單位：國立高雄科技大學課外活動組、
國立高雄科技大學工業工程與管理系辦公室。
2. 主辦單位：國立高雄科技大學工業工程與管理系學會（建工校區）

伍、 時間

1. 時間:107 年 1 月 1 日至 107 年 12 月 31 日

陸、 制度組織圖

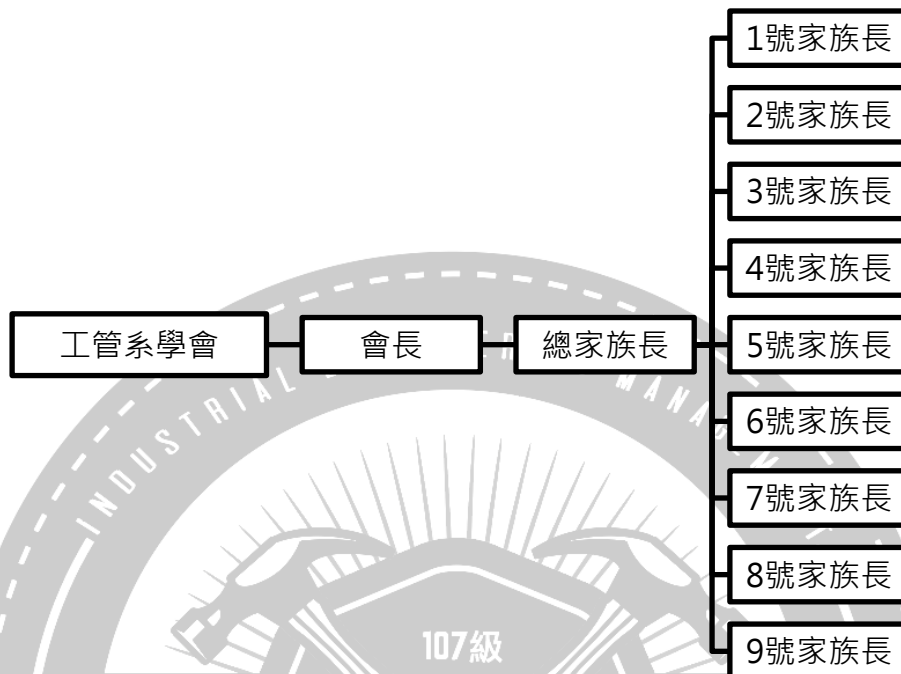

柒、 制度內容

1. 將系上同學分成 10 個家族，每個會員由相同學號尾數的同學組成，尾數 0 的同學聚集成為 0 號家族，以此類推。
2. 每一家族選出一位家族長負責來傳遞訊息以及連繫家族感情。
3. 每個學期由家族長帶領家族成員舉辦家族聚會，例：聚餐、打保齡球、唱歌、玩桌遊...等聚會。

捌、 制度預期效益

讓大一學弟妹可以認識家族成員，即使是不同年級見到面不只會打招呼也可以寒暄，學弟妹遇上不懂的事物可以詢問學長姐。

玖、 系學會支持系統建構

「家族聚會」活動企劃

- 1 活動目的：

鼓勵家族學長姐與學弟妹加強實質互動,提升同學情誼,打造彼此支持網絡,充實大學生活。

2 活動對象:

以工管系大一至大四所有家族成員。

3 申請時間:即日起至 107 年 11 月 30 日止,每學期預算額度用完為止。

4 申請方式:

01 聯誼活動規劃書(簡要說明日期、時間、地點與聯誼方式或活動內容)。

02 參加人員名冊(載明參加者班級或畢業年度、學號、姓名)。

5 成果分享:

聯誼結束後 1 週內,繳交費用單據(詳見備註)、活動時間、地點與照片若干張,若有參加者活動經驗分享(字數不限)更好。

6 備註:

01 企劃書隨到隨審,經會長核可後即可執行。

02 餐費支出,請務必向店家索取單據或發票,並須明確登錄日期

03 統一編號(76014406)、抬頭:國立高雄科技大學。

7 活動經費規劃:

| 項目 | 補助金額 | 每學期數量 | 活動經費 | 備註 |
|------|-------|-------|--------|----|
| 8 人 | \$200 | 5 | \$1000 | |
| 16 人 | \$500 | 2 | \$1000 | |
| | | 合計 | \$2000 | |